

**P.A.**

It should be a professional system, stereo, in phase and time aligned.

The system should be appropriate for the venue with an even coverage of the listening area.

The system should ALWAYS be installed outside of the stage and flown wherever possible.

A line array system is preferred with an adequate front-fill to cover the first few rows and fed by a separate matrix on the console. Mtx 1/2Tops ; 3 Subs ; 4 front-fill.

**F.O.H Mixing Desk** (Each musicians monitor mix will be done at FOH)

On the floor, in the middle of the audience, please choose the best listening position.

Midas HD96/PRO2 ; Soundcraft Vi7000/600 4Dsp's

**WIRELESS**

4 Shure AXIENT/ULXD – SM58

7 Sennheiser IEM G4 (2 Combiners + 2 Antenas)

**RECORDING / BROADCAST / STREAMING**

All recordings must be previously authorized by the tour manager.

All recording feeds will be supplied by the sound engineer and given at FOH.

**RAISERS**

8 Raiser 200x100x80cm

2 Raiser 200x100x40cm

**INPUTLIST**

| GAIN | CH | INSTRUMENT       | MICRO/DI          | STAND | MUSIC. | OBS.   | AUX   | MIX             | IEM/MON   | OBS |
|------|----|------------------|-------------------|-------|--------|--------|-------|-----------------|-----------|-----|
| 10   | 1  | KICK             | ACTIVE DI 0db     |       | IVO    |        | 1/2   | QUIM ALBERGARIA | IEM G4 1  |     |
| 12   | 2  | SNARE TP         | XLR (V7X)         | MED   | IVO    |        | 3/4   | IVO COSTA       | IEM G4 2  |     |
| 0    | 3  | SNARE BT         | XLR (DM1S+Clamp)  |       | IVO    |        | 5/6   | RIOT            | IEM G4 3  |     |
| 15   | 4  | HH               | XLR (SE8+Clamp)   |       | IVO    |        | 7/8   | MIGUEL PITE     | IEM G4 4  |     |
| 12   | 5  | TOM 1            | XLR (D2+Clamp)    |       | IVO    |        | 9/10  | RAISSA          | IEM G4 5  |     |
| 15   | 6  | TOM 2            | XLR (D4+Clamp)    |       | IVO    |        | 11/12 | ROADIE          | IEM G4 6  |     |
| 12   | 7  | OH L             | XLR (SE7+Clamp)   |       | IVO    |        | 13/14 | GUEST           | IEM G4 7  |     |
| 12   | 8  | OH R             | XLR (SE7+Clamp)   |       | IVO    |        | 15/16 | SIDE FILL       | SIDE FILL |     |
| 12   | 9  | TIMBALAS         | XLR (e904)        |       | QUIM   |        |       |                 |           |     |
| 7    | 10 | SNARE PICOL      | XLR (DM1S)        | MED   | QUIM   |        |       |                 |           |     |
| 20   | 11 | BONGOS           | XLR (D2+Clamp LP) | MED   | QUIM   |        |       |                 |           |     |
| 7    | 12 | ROTOTOMS 1       | XLR (D2+Clamp LP) |       | QUIM   |        |       |                 |           |     |
| 7    | 13 | ROTOTOMS 2       | XLR (D2+Clamp LP) |       | QUIM   |        |       |                 |           |     |
| 10   | 14 | ROTOTOMS 3       | XLR (D2+Clamp LP) |       | QUIM   |        |       |                 |           |     |
| 12   | 15 | OH PERC L        | XLR (SE7+Clamp)   |       | QUIM   |        |       |                 |           |     |
| 12   | 16 | OH PERC R        | XLR (SE7+Clamp)   |       | QUIM   |        |       |                 |           |     |
| 20   | 17 | V DRUM L         | ACTIVE DI -20db   |       | RIOT   |        |       |                 |           |     |
| 15   | 18 | V DRUM R         | ACTIVE DI -20db   |       | RIOT   |        |       |                 |           |     |
| 0    | 19 | BK.TRACK BEAT L  | XLR               |       | IVO    | OUT 1  |       |                 |           |     |
| 0    | 20 | BK.TRACK BEAT R  | XLR               |       | IVO    | OUT 2  |       |                 |           |     |
| 0    | 21 | BK.TRACK BASS L  | XLR               |       | IVO    | OUT 3  |       |                 |           |     |
| 0    | 22 | BK.TRACK BASS R  | XLR               |       | IVO    | OUT 4  |       |                 |           |     |
| 0    | 23 | BK.TRACK KEYS L  | XLR               |       | IVO    | OUT 5  |       |                 |           |     |
| 0    | 24 | BK.TRACK KEYS R  | XLR               |       | IVO    | OUT 6  |       |                 |           |     |
| 0    | 25 | BK.TRACK VOCAL L | XLR               |       | IVO    | OUT 7  |       |                 |           |     |
| 0    | 26 | BK.TRACK VOCAL R | XLR               |       | IVO    | OUT 8  |       |                 |           |     |
| 22   | 27 | VOCAL IVO        | XLR (V7)          | GRD   | IVO    |        |       |                 |           |     |
| 22   | 28 | VOCAL QUIM       | AXI./ULXD SM58    | GRD   | QUIM   |        |       |                 |           |     |
| 22   | 29 | VOCAL MIGUEL     | AXI./ULXD SM58    |       | FRENTE |        |       |                 |           |     |
| 25   | 30 | VOCAL RAISSA     | AXI./ULXD SM58    |       | FRENTE |        |       |                 |           |     |
| 2    | 31 | BK. TRACK CLICK  | XLR               |       | IVO    | OUT 9  |       |                 |           |     |
| 5    | 32 | BK. TRACK T.C.   | XLR               |       | IVO    | OUT 10 |       |                 |           |     |
| 25   | 33 | GUEST 1          | AXI./ULXD SM58    |       | FRENTE |        |       |                 |           |     |
| 20   | 34 | AMB L            | SENNHEISER 416    | GRD   | FRENTE |        |       |                 |           |     |
| 20   | 35 | AMB R            | SENNHEISER 416    | GRD   | FRENTE |        |       |                 |           |     |
|      | 36 |                  |                   |       |        |        |       |                 |           |     |
|      | 37 |                  |                   |       |        |        |       |                 |           |     |

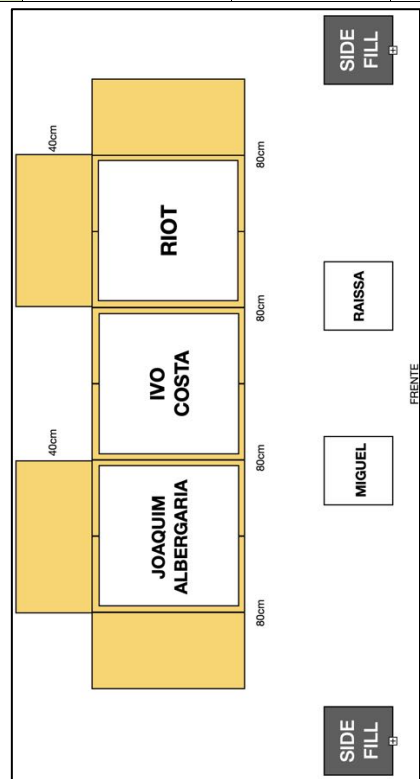

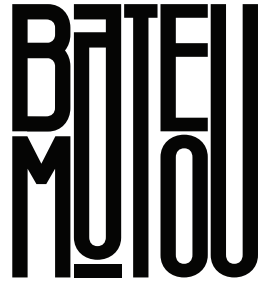

## INTERNACIONAL BACKLINE REQUEST 2024

01 x Drum Throne  
01 x Kick Drum Yamaha 22"  
01 x Floor Tom 14"  
01 x Rack Tom 10"  
01 x Drum Carpet 2x2m  
01 x Drum Kick Pedal (pearl, iron cobra or similar)  
01 x Hi Hat Stand  
11 x Boom Stands  
03 x Tom Stands Suspension  
02 x High Snare Stands  
01 x Regular Snare Stand  
01 x Set Rotomtomb 6" 8" 10"  
01 x Set Mini Timbales 6" 8" with Stand  
01 x Set Bongos  
03 x Clamps

### **Misc:**

6 x Black Carpeted risers with 2x1 meters, adjustable high (4 x 40cm + 2 x 60 cm)

### **POWER:**

2 x 220 V power strips on each side of the stage, 1 x 220 V power strip behind EACH risers

### **IMPORTANT NOTE:**

Concerning the best performance and comfort of the Artist, any alternatives to this Backline specs, should be informed in advance and approved by the Artist's Road Manager:

Vitor Carrilho / +351 961 932 703 / [vfcarilho@primo360.pt](mailto:vfcarilho@primo360.pt)

All equipment should be clean and in very good working conditions. Please avoid last minute surprises.



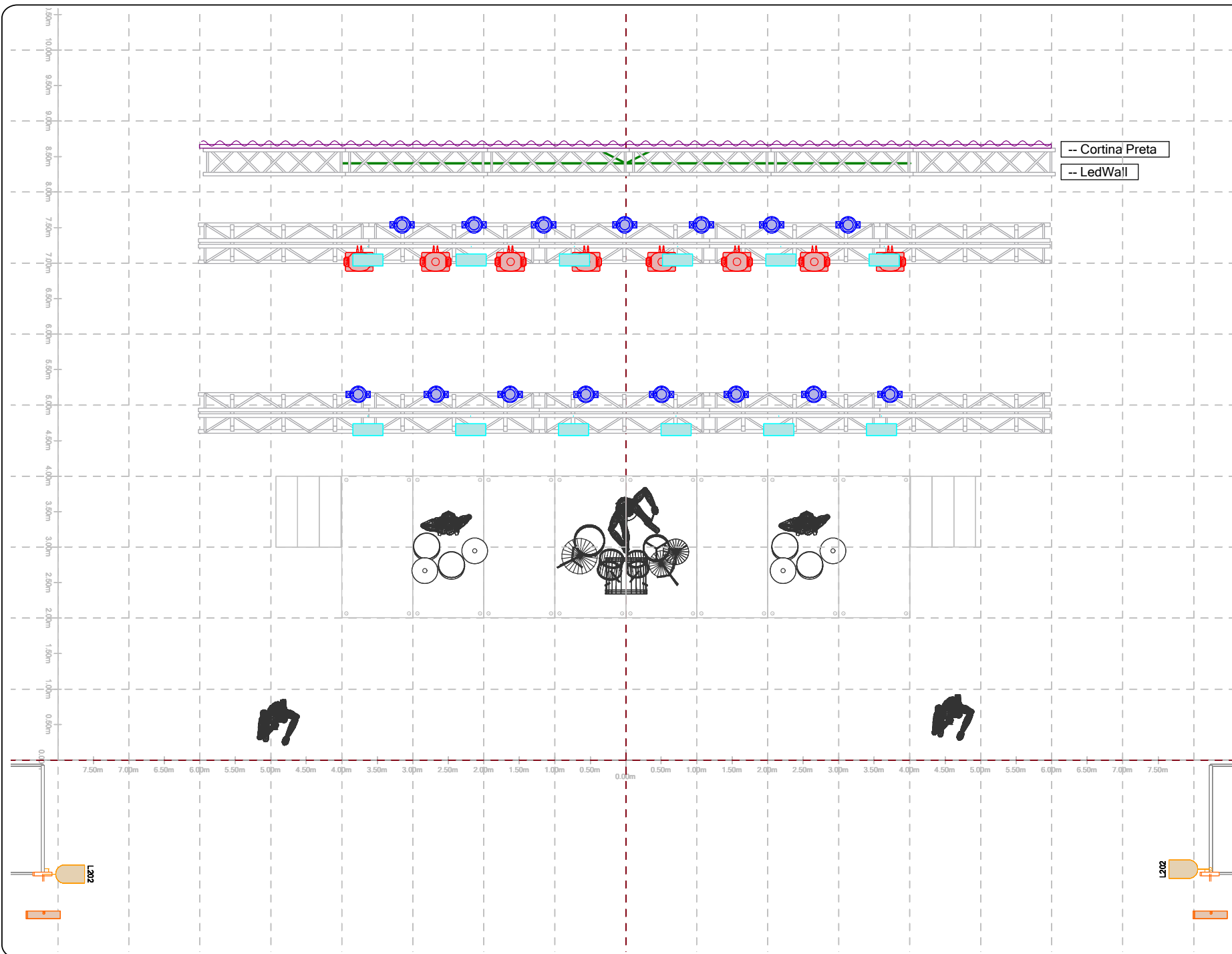

- MH Spot CMY 11
- MH Wash RGBW Zoom 15
- MH Beam 10
- Par Led RGBW Zoom 6
- Strobe 12
- LED Wash 12
- 8-Lamp Molefay 8
- Vara Par64 (c CTB) 2
- Hazer + Vent. 2
- MA2 Light 2

# BATEU MATOU

Este desenho representa somente o conceito visual e uma sugestão de construção. Ele não substitui o conhecimento e aconselhamento de um engenheiro ou técnico na área de estruturas. O LD não está qualificado para determinar a validade estrutural deste projecto, deste modo não irá assumir qualquer responsabilidade na incoerente implementação do mesmo.

## BATEU MATOU

**OUTDOOR**  
 Rui Daniel  
 Lighting Design  
 +351 912 046 354  
 rd@512livedesign.com

Miguel Carvalho  
 Lighting Design Assistant

Ricardo Dias  
 Road Manager  
 +351 919 908 532  
 ricardodiasm@gmail.com











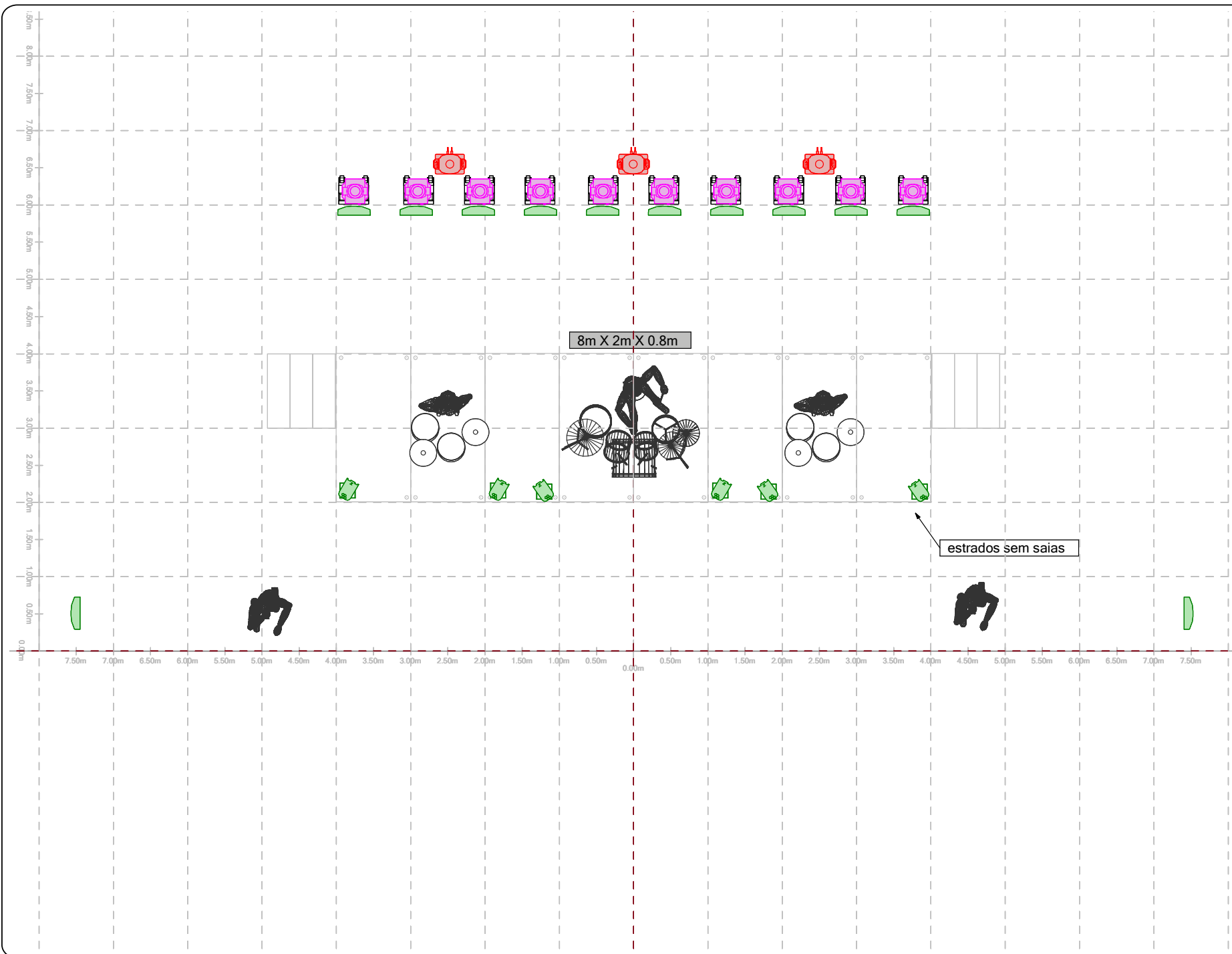

|     |                  |                |
|-----|------------------|----------------|
| WYG | Início Digressão | Data Impressão |
| BF  | 2024             | 28/May/24      |

|        |                               |
|--------|-------------------------------|
| Escala | Versão                        |
| 1:40   | BateuMatou_LUZoutdoor2024 v2. |
| 1      | Plot                          |
| de 4   | VOADO                         |

Copyright © 2024 Todos os direitos reservados. Este r/iter ou parte dele não pode ser reproduzido ou usado sem autorização prévia do LD.





-  MH Spot CMY 11
-  MH Wash RGBW Zoom 15
-  MH Beam 10
-  Par Led RGBW Zoom 6
-  Strobe 12
-  LED Wash 12
-  8-Lamp Molefay 8
-  Vara Par64 (c CTB) 2
-  Hazer + Vent. 2
-  MA2 Light 2

# BATEU MATOU

Este desenho representa somente o conceito visual e uma sugestão de construção. Ele não substitui o conhecimento e aconselhamento de um engenheiro ou técnico na área de estruturas. O LD não está qualificado para determinar a validade estrutural deste projecto, deste modo não irá assumir qualquer responsabilidade na incórrta implementação do mesmo.

## BATEU MATOU

**OUTDOOR**  
 Rui Daniel  
 Lighting Design  
 +351 912 046 354  
 rd@512livedesign.com

Miguel Carvalho  
 Lighting Design Assistant

Ricardo Dias  
 Road Manager  
 +351 919 908 532  
 ricardodiasr@gmail.com



|     |                  |                |
|-----|------------------|----------------|
| WVG | Início Digressão | Data Impressão |
| BF  | 2024             | 28/May/24      |

|        |                              |
|--------|------------------------------|
| Escala | Versão                       |
| 1:40   | BateuMatou_LUZoutdoor2024 v2 |

|      |      |
|------|------|
| 2    | Plot |
| de 4 | CHÃO |

Copyright © 2024 Todos os direitos reservados. Este rider ou parte dele não pode ser reproduzido ou usado sem autorização prévia do LD.



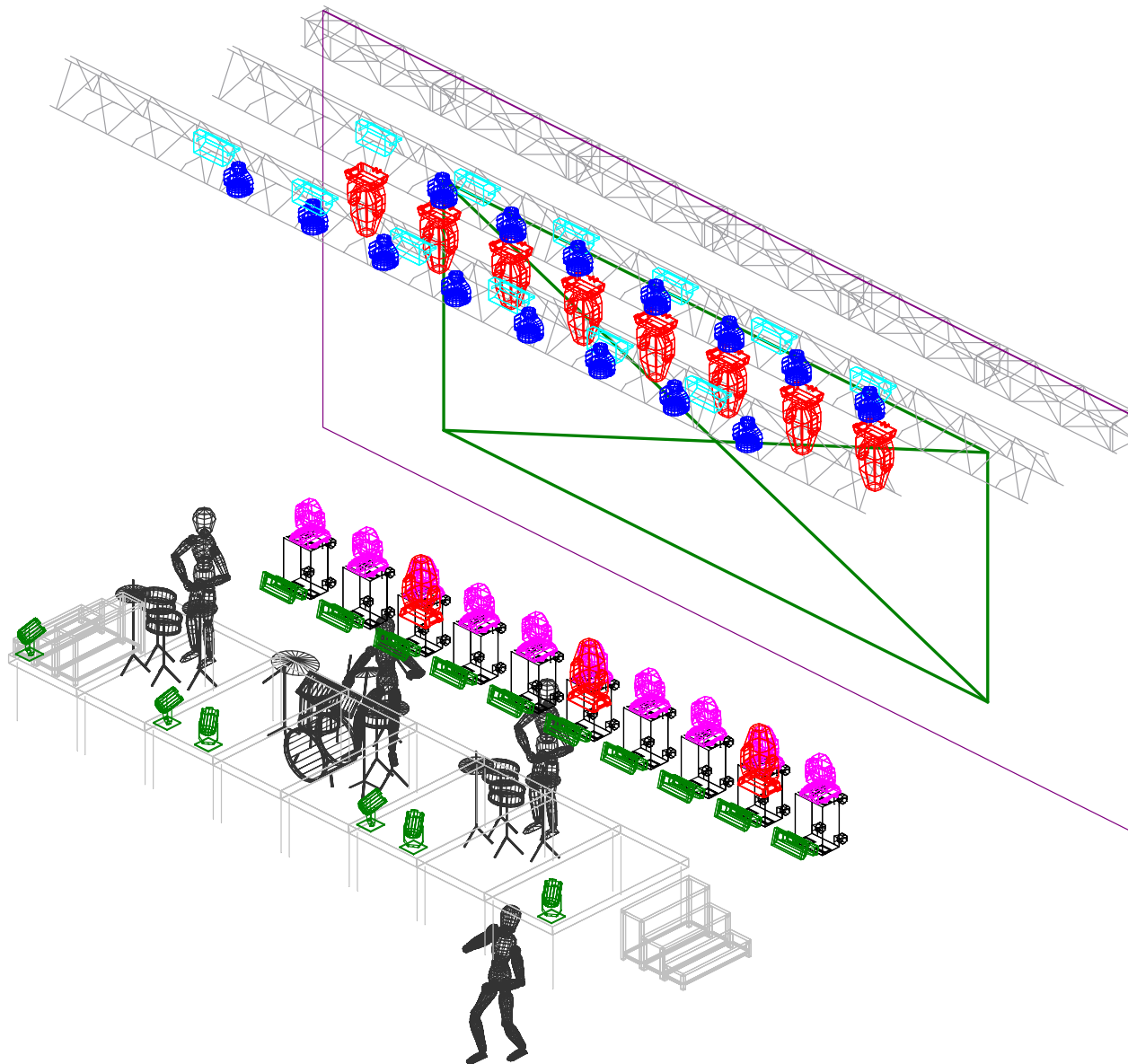

|  |                     |    |
|--|---------------------|----|
|  | MH Spot CMY         | 11 |
|  | MH Wash RGBW Zoom   | 15 |
|  | MH Beam             | 10 |
|  | Par Led RGBW Zoom   | 6  |
|  | Strobe              | 12 |
|  | LED Wash            | 12 |
|  | 8-Lamp Molefay      | 8  |
|  | Vara Par64 (c. CTB) | 2  |
|  | Hazer + Vent.       | 2  |
|  | MA2 Light           | 2  |

# BATEU MATOU

Este desenho representa somente o conceito visual e uma sugestão de construção. Ele não substitui o conhecimento e aconselhamento de um engenheiro ou técnico na área de estruturas. O LD não está qualificado para determinar a validade estrutural deste projecto, deste modo não irá assumir qualquer responsabilidade na incorreta implementação do mesmo.

## BATEU MATOU

### OUTDOOR

Rui Daniel  
Lighting Design  
+351 912 046 354  
rd@512livedesign.com

Miguel Carvalho  
Lighting Design Assistant

Ricardo Dias  
Road Manager  
+351 919 908 532  
ricardodias.tm@gmail.com

**primo!**

|     |                  |                |
|-----|------------------|----------------|
| WYG | Início Digressão | Data Impressão |
| BF  | 2024             | 28/May/24      |

|        |                              |
|--------|------------------------------|
| Escala | Versão                       |
| 1:40   | BateuMatou_LUZoutdoor2024 v2 |

|      |      |
|------|------|
| 3    | Plot |
| de 4 | ISO  |

Copyright © 2024 Todos os direitos reservados. Este rider ou parte dele não pode ser reproduzido ou usado sem autorização prévia do LD.



L I V E D E S I G N

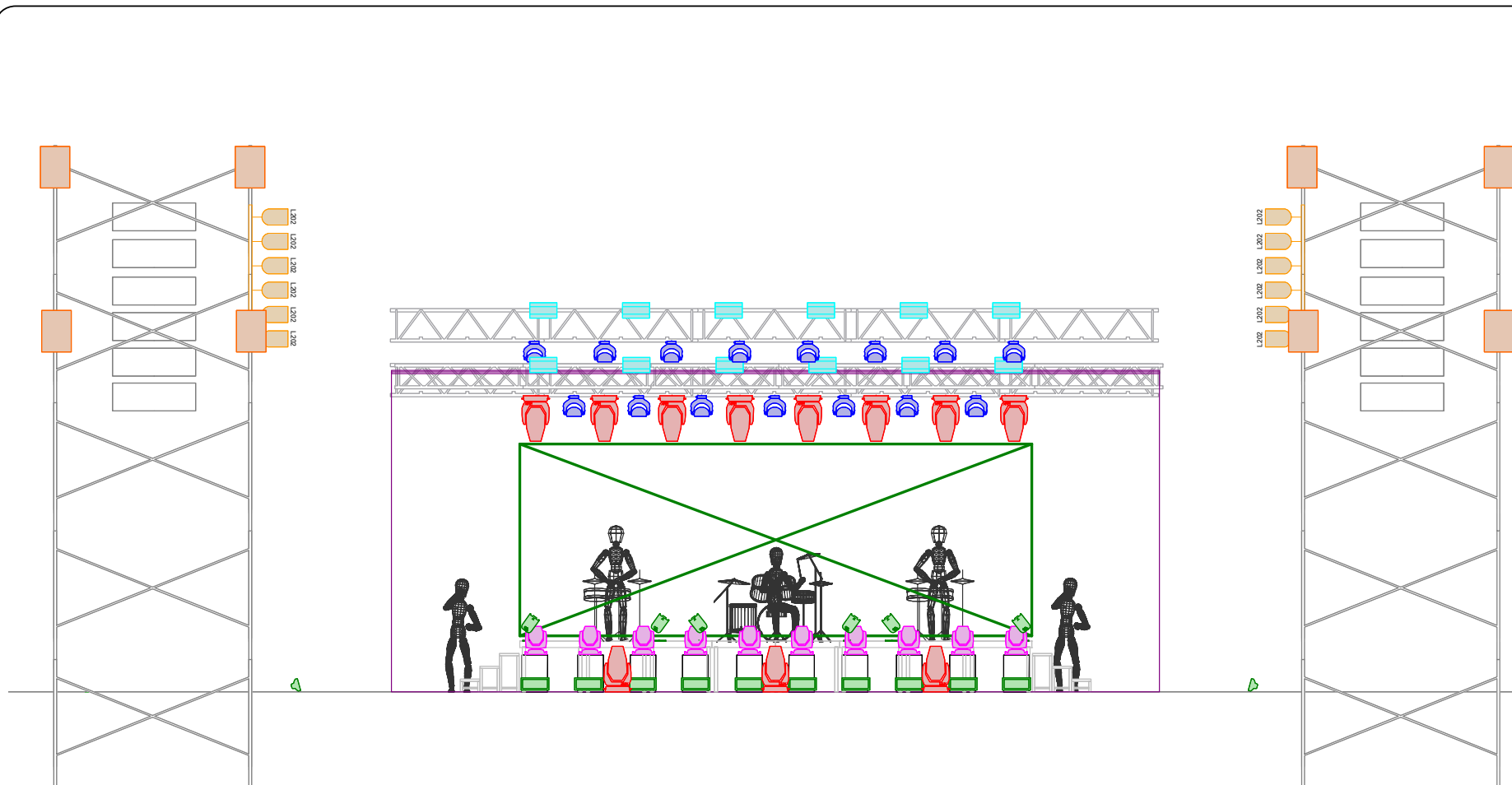

- MH Spot CMY 11
- MH Wash RGBW Zoom 15
- MH Beam 10
- Par Led RGBW Zoom 6
- Strobe 12
- LED Wash 12
- 8-Lamp Molefay 8
- Vara Par64 (c CTB) 2
- Hazer + Vent. 2
- MA2 Light 2

# BATEU MATOU

Este desenho representa somente o conceito visual e uma sugestão de construção. Ele não substitui o conhecimento e aconselhamento de um engenheiro ou técnico na área de estruturas. O LD não está qualificado para determinar a validade estrutural deste projecto, deste modo não irá assumir qualquer responsabilidade na incorreta implementação do mesmo.

## BATEU MATOU

### OUTDOOR

Rui Daniel  
Lighting Design  
+351 912 046 354  
rd@512livedesign.com

Miguel Carvalho  
Lighting Design Assistant

Ricardo Dias  
Road Manager  
+351 919 908 532  
rkarododias.tm@gmail.com



|     |                  |                |
|-----|------------------|----------------|
| WYG | Início Digressão | Data Impressão |
| BF  | 2024             | 28/May/24      |

Escala: **1:40** Versão: BateuMatou\_LUZoutdoor2024 v2

**4** Plot: **FRENTE**

Copyright © 2024 Todos os direitos reservados. Este rider ou parte dele não pode ser reproduzido ou usado sem autorização prévia do LD.



- NOTAS:
- 08 x Praticáveis de 2x1m
  - 01x Cortina Fundo Preta 12m
  - 12x Filtros CTB para Vara de Par

- CONTROLO:
- 01x MA2 Light (ultima versão software)  
(ou MA2 CommandWing + OnPc)

- VIDEO:
- HDMI na régie de luz (caso haja LedWall residente)
  - Media Server fornecido pela banda

FORNECIDO PELA BANDA:

Estamos totalmente disponíveis para o ajudar na produção do seu evento. Se necessita de alterar algum aspecto deste rider por favor não hesite em contactar o LD ou Road Manager. Certamente iremos em conjunto encontrar uma solução. Obrigado por respeitar este rider e a banda.